

はまなす

〒098-1601 興部町字興部元町

電話 0158-82-2303 FAX 0158-82-2672

年間主題 「 愛し合う元気な仲間（ともだち・自然・動物・資源を大切にしよう） 」

8月聖句

『 平和を実現する人々は、幸いである。その人たちは神の子と呼ばれる。 』
(新約聖書ヨハネによる福音書5章9節) 讃美歌：みんなで平和

<巻頭言> 幼保連携型認定こども園 新園舎設計建築 (2023/1~) 進行中 園長 小山哲夫

2024年10月に「はまなす幼稚園」と「興部保育所（興部町立）」を統合して「幼保連携型認定こども園」の新たな歩みを始めます。その為の新園舎建築設計は細部にわたる検討を経てほぼ決定しました（右完成予想図参照）。



はまなす幼稚園は、1957 (s32)年11月に日本キリスト教団「興部伝道所」が、興部町の幼児教育への貢献を願い『興部幼稚園』としてスタートしました（左写真）。

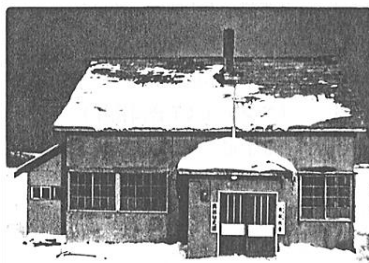

1957年12月 会堂完成・興部幼稚園開設

開設後は地域の方々に支えられて多くの子ども達が幼稚園に通うようになり、15年間の歩みを経て、1973 (s48)年4月に「学校法人はまなす学園：はまなす幼稚園」として新たな歩みを始め、↓写真園舎で119名の園児が元気に通園し、5年後の1978年には、園児数が127名（最大数）となりました。その為、園児数増加に伴い保育室・管理室（現はこぶねハウ

ス）の増改築を経て、1991年に職員室・物品庫・トイレ：水洗化工事を行い、3歳児保育室拡充とともに、大幅に園舎環境が改善されました。



1973年開園当初

2012年には、老朽化した園舎立替の必要性が話し合われ、興部町とも協議を進めた結果、将来の園舎新築を前提にして、東日本大震災後の園児安全環境整備のために耐震補強工事を含む大規模修繕工事を行い、現在の園舎（右下写真）になりました。園舎の原型は残っていますので、卒園された方々にお会いすると、口を揃えたように「園舎は昔のまま」と懐かしそうに話して下さいます。



現在の園舎

その後、興部町の第6期総合計画（2021~2027）の「興部町子ども・子育て支援事業計画」により、乳幼児の健全育成を図るために幼保一元化（はまなす幼稚園と興部保育所）を推進することが定められました。これに基づきはまなす学園と興部町が協議を進め、幼保一元化の前準備として、2019年度からはまなす学園が興部保育所の「指定管理運営（職員は学園職員）」を始め、4年後に幼保連携型認定こども園としてスタートする予定でした。

基本設計の段階で、新型コロナウイルス感染症のパンデミックが影響し、当初の移行予定を変更しなければならなくなりましたが、はまなす幼稚園が推進してきた環境教育・脱炭素社会へのSDGs等を積極的に取り入れた新園舎の設計を検討することができました。さらに、省エネ・再生可能エネルギー活用を進める「ZEB」補助金制度を活用が決定し、日本の降雪地域で初のZEB認定こども園（公設民営）として環境に配慮した未来志向の施設でスタートします。

認定こども園に移行する為には、施設の準備だけではなく、幼稚園と保育所の保育内容の詳細な再検討、初めて実施する0歳児保育等の準備・研修、そして保育を安定的に保証する職員の確保も必須の課題となります。

少子高齢化・核家族など家庭環境が変化し、急激に進むIT情報化社会の中で、子どもの健全な成長に様々な影響が出ていることが危惧されています。新施設には「学童保育」「子育て支援センター（仮称）」が併設されますので、子どもが楽しく過ごし、子育て・親育ちに貢献できる施設になるように心から願っています。

ZEBの考え方

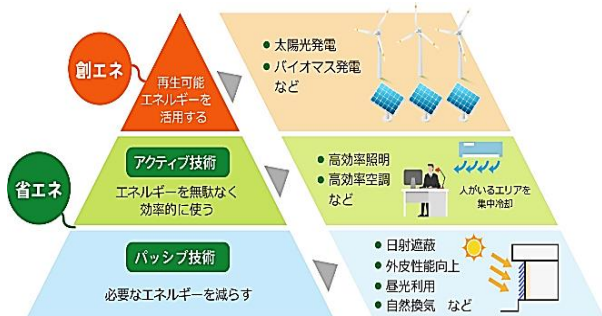

創エネ

再生可能エネルギーを活用する

- 太陽光発電
- バイオマス発電 など

省エネ

エネルギーを無駄なく効率的に使う

- 高効率照明
- 高効率空調 など

パッシブ技術

必要なエネルギーを減らす

- 日射遮蔽
- 外皮性能向上
- 昼光利用
- 自然換気 など

8・9月の行事予定

<p><8月></p> <p>17日(水) 第2期始業礼拝 午前保育</p> <p>18日(木) 身体測定・手足型とり(年中・年長)</p> <p>19日(金) 園児海浜清掃ボランティア(雨天延期)</p> <p>20日(土) 土曜休園</p> <p>23日(火) 身体測定(満3・年少)</p> <p>25日(木) 交通安全指導</p> <p>26日(金) 年長組お泊り会 (感染予防の為宿泊なし)</p> <p>27日(土) 土曜休園</p> <p>31日(水) 8月お誕生会(タコライス) 月末統計</p> <p><9月></p> <p>1日(木) 北海道シェイクアウトに参加</p> <p>3日(土) 土曜休園</p>	<p>4日(日) 秋の親子遠足</p> <p>5日(月) 9/4 代休 はこぶね開所</p> <p>6日(火) 幼児体操教室②</p> <p>10日(土) 土曜休園</p> <p>13日(火) 父母参観日(満3歳・年少)</p> <p>14日(水) 父母参観日(年中)</p> <p>15日(木) 父母参観日(年長)</p> <p>17日(土) 土曜休園</p> <p>18日(日) PTA 凧揚げ</p> <p>19日(月) 祝日 敬老の日</p> <p>21日(水) 避難訓練・消火訓練(教師)</p> <p>22日(木) 9月お誕生会(手作りうどん)</p> <p>23日(金) 祝日 秋分の日</p> <p>24日(土) 土曜休園</p> <p>26日(月) ~ (9/30) 収穫感謝週間</p> <p>30日(金) 月末統計</p>
---	--

<お知らせ>

1、園児海岸清掃ボランティア 8月19日(木) 雨天延期。

天気の様子を見ながら、興部築港近く(通称:前浜)で、園児と教師清掃ボランティアをしてから海岸で遊びます。各個人の着替え(お着替え袋)を確認しておいてください。



2、お誕生会について(アレルギー等で食べられない場合は連絡してください)

- ・8月お誕生会(8月31日)
教師が作る「タコライス」を食べます。
- ・9月お誕生会(9月22日)
園児教師でうどんを手作りして食べます。



3、1年生同窓会について 9月26日(月) 午後3時~4時 幼稚園園庭 (8/17から変更)

3月に卒園した子ども達の同窓会です。卒園園児に個別に案内のはがきを出します。新型コロナウイルス感染予防の為、雨天の場合は中止になります。

4、シェイクアウト参加について

9月1日(水) 北海道主催で行われるシェイクアウト(地震防災訓練)に参加します。今年度は新型コロナウイルス感染予防の為「興部町防災訓練」は中止です。



5、父母参観日 日程変更しました 10:30~11:30 の間で参観してください。

コロナ感染予防の為 以下の様に分散して参観していただきます。体調不良の場合はご遠慮ください。

- 13日(火) 満3歳つくし組・年少たんぼ組
- 14日(水) 年中 ちゅうりっぷ組
- 15日(木) 年長 ひまわり組

6、避難・消火・通報訓練について 9月21日(水) 10:30~

今年も消防署にご協力いただき、園児と教師で火災避難・通報訓練、模擬消火訓練、模擬煙体験を行います。

7、秋の親子遠足(延期した春の親子遠足)・・・9月4日(日) ※予定変更しました

別紙「秋の親子遠足」を参照してください。

8、PTA凧揚げ交流会 9月18日(日) 10:00~11:00

別紙 PTA凧揚げ交流会 参照



※コロナ感染予防の為、参加希望の方に簡単に製作できるデルタカイトセット(凧・作り方・タコ糸)を9月15日(木)に幼稚園に取りに来ていただきます。各ご家庭で親子で製作した凧を18日(日)に会場に持ち寄って、皆さんで凧揚げを楽しみます。コロナ感染予防の為、当日朝、発熱他の体調不良がある場合は、参加を自粛してください。

9、幼稚園の新しいお友達の紹介 つくし組 入園です。

8/17 入園

<ん

よろしくお願ひします

以上