

は ま な す

〒098-1601 興部町字興部元町 電話 0158-82-2303 FAX 0158-82-2672
年間主題 「 愛し合う元気な仲間（ともだち・自然・動物・資源を大切にしよう） 」

2月聖句

『 確かに未来はある。あなたの希望が断たれることはない。』 (箴言23章18節)

【巻頭言】 アグネス・チャンの子育てで見習いたいポイント

園長小山哲夫

日本の教育は、150年以上も集団教育・暗記による学習・偏差値重視の教育が続いています。このような日本の教育では、子ども達の才能を開花させることが難しく、これから激変すると言われる社会への対応するためには大きな問題点になるとされています。

なぜ
「偏差値50の公立高校」
が
世界のトップ大学から
注目されるように



ここで参考になるのが、東京都にあるの閉校寸前の武蔵野大学中学校・高等学校を諸外国からも注目される学校に一変させた日野田直彦校長の教育です。日野田校長は「日本はもはや先進国と言えない。一流の大学に行ったからスゴイ人という時代でもない。何の保障もない未来に子ども達は放り出される」。だからこそ「あなたは何者？」(社会に対して)どんな貢献ができるの?」って聞かれたとき、自分の言葉で答えられる生徒を育てたい。もし自分が本当に心の奥底からすし屋になりたいのなら、たとえハーバードに合格しても蹴って、すし職人の修業をしたほうがいい。自分が人生の舵を握るのであれば、別に大学なんて行かなくてもいい。とにかく、いつもワクワク、イキイキしている大人になってほしい」「学校の主人公は、生徒。失敗する子がいちばん偉い。教員は挑戦と失敗を応援する。失敗や矛盾を楽しめる子になってほしい。」と教育改革の基本を語っています。

3人のお子さんが世界最難関のスタンフォード大学を卒業した、アグネス・チャンさん(本人も卒業)の子育てに、日野田校長の教育と共通するポイントがあります。

アグネスさんは勉強よりも人間性を重視して子育てをしていました。そのため、テストを子どもが隠して「まだ返されていない」と嘘をついた時も、テストを発見し叱りますが、まずは「なぜ隠したの?」と理由を聞き出したそうです。すると子どもは「テストの点を見てママが悲しむと思ったから」と答えたので、子どもが嘘をついた心理を考えて「テストの点が何点でもママはあなたを愛するよ」と何度も伝えたそうです。子どもなりに理由があるから嘘をつきます。アグネスさんはママに嘘をつく必要がないことを子どもが理解できるように、愛情を言葉で伝えました。手を上げたり、「なんで嘘をつくの!」と怒鳴ったり、「なにこの点数は、頭が悪い」なんていう悪い言葉は一切口にしなかったのです。

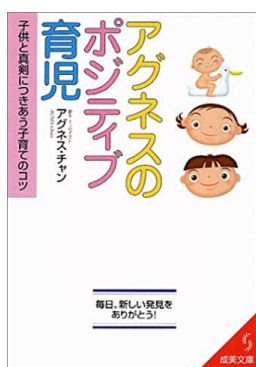

アグネスさんが優先して大切にしたい子育ての3つの要素(食事・睡眠・運動)は、人間が心身ともに健康であるために必要な要素(地頭力)です。そして4番目が学業と考えていました。さらに、子どもの得意分野に着目して伸ばすことに注力しました。得意分野が伸びると子どもは自信がついて自然に苦手分野もベースアップしていきます。そして好奇心旺盛な8歳までは、できるだけ色々な体験が大切だと考えピアノや野球、バイオリンなどを習わせたそうです。中には始めてから子どもに向いていないと分かり、3ヶ月で辞めた習い事もあったそうです。習い事は一つものにならなかったそうですが、勉強を1番と捉えず、人生を豊かにする要素と捉えていたため、イライラすることはなかったそうです。

また、漫画とゲームは高校生になるまで禁止してました。その理由は「わかりにくいのを与えてよく考える子に育てる」ためでした。これは勉強時間を増やすことが目的ではなく、子どもの脳や体が高校に入学するまでは未熟なため、熱中しやすく脳のバランスが悪くなるゲームには近づけず、座りっぱなしで運動不足にならないようにしたそうです。また漫画は絵で理解しやすいため、あえて漫画よりも難解な本を読むことで考えたり想像したりする脳を鍛えたのだそうです。

現在の日本型学校教育は、子どもたち一人ひとりを総合的に把握しながら指導し、幼いうちに身につけるべき資質や人格、能力を育むための場として発展してきた姿であり、国際的に評価が高く、海外でも参考にされてきました。しかし、AI、5Gで激変する今日、本当に未来を生きる子どもにとって必要な教育を考えなければなりません。

大人が愛情深く、余裕を持って子どもを受け入れる経験を積み重ねることで、自分を見つめ、人を大切にできる優しさが育ちます。子どもの幸せの為に、現代の忙しい生活・家庭教育・教育を見直しましょう。

2月行事予定

1日(土) 土曜休園	11日(火) 休日
3日(月) 豆まき交流保育、	13日(木) 新入園児一日入園
4日(火) 幼児運動教室(トレセン)	15日(土) 土曜木園
5日(水) 身体測定(満3歳・年長)	17日(月) あそびんこクラブ 年少お楽しみ会
6日(木) 身体測定(年少・年中) 子育てを語る会 10:00~	21日(金) 2月お誕生会(豚汁)
7日(金) 避難訓練・通報訓練 沙留小学校1日入学	22日(土) 土曜休園
8日(土) 土曜休園	24日(月) 休日
	28日(金) 園児お別れパーティー 月末統計

<お知らせ>

1、子育てを語る会 2月6日(木) 10:00-11:30

2月は1年間の子育て・子育てを振り返って考えます。在園児父母、ご近所の方、新入園の方の参加をお待ちしています。その他、お子さんの様子、子育てについてのお話をします。多数ご参加下さい。

テーマ:『一年間を振り返り、今子育てに必要なことを考える』

※子育ての悩み、疑問などにも随時お答えいたします。気軽にご参加ください。

2、2月お誕生会について 2月21日(金) 豚汁

教師が調理した豚汁を食べます。いつもより少なめのお弁当を持たせて下さい。アレルギー他で食べられない場合は、事前に担任に連絡してください。



3、新型コロナウイルス・インフルエンザ・ノロウイルスにご注意下さい。

新型コロナウイルスの感染が広がっています。インフルエンザの罹患も増加しています。さらに、例年、同時期に胃腸炎・ノロウイルス等の流行も見られますので、園児の健康管理に十分ご注意ください。特に、園児の体調が良くない場合は、無理に登園させないようにご配慮下さい。

4、満3歳児入園(つくし組)について

新年度も満3歳児(2020/4以降に3歳になる幼児)は、原則的に満3歳になった翌月から入園を受け付けます。満3歳児入園をご希望の方は、受入体制を整える為、できるだけ早めに幼稚園にご連絡下さい。よろしく申し上げます。

5、クリオネ 大募集中!

昨年も、在園児の父母の方のご協力で、「クリオネ」を飼育・観察できました。オホーツクの自然の豊かさを伝える為にしたいと思っております。今年も捕獲可能な方は是非お願いします。

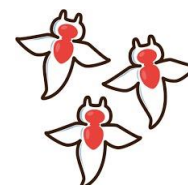

6、園児のアレルギーについて

今月の豆まきは、ピーナッツではなく大豆を使います。ピーナッツアレルギーへの対応として、保護者と相談しながら、今年も大豆を使います。

乳児期のアレルギーは成長していくにつれて、症状が押さえられ、現れにくくなる時期がありますが、成長と共に症状が変わり喘息などになる場合があります。幼稚園での飲食でアレルギー症状が出ないように配慮していますが、園児のアレルギー症状が出た場合は、早めに・正確に、担任にお知らせ下さい。



新年度職員募集中

幼稚園教諭1名、保育所代替保育士1名、はこびねハウス補助員1名
急募しています。詳細はお問合せ下さい。

以上